

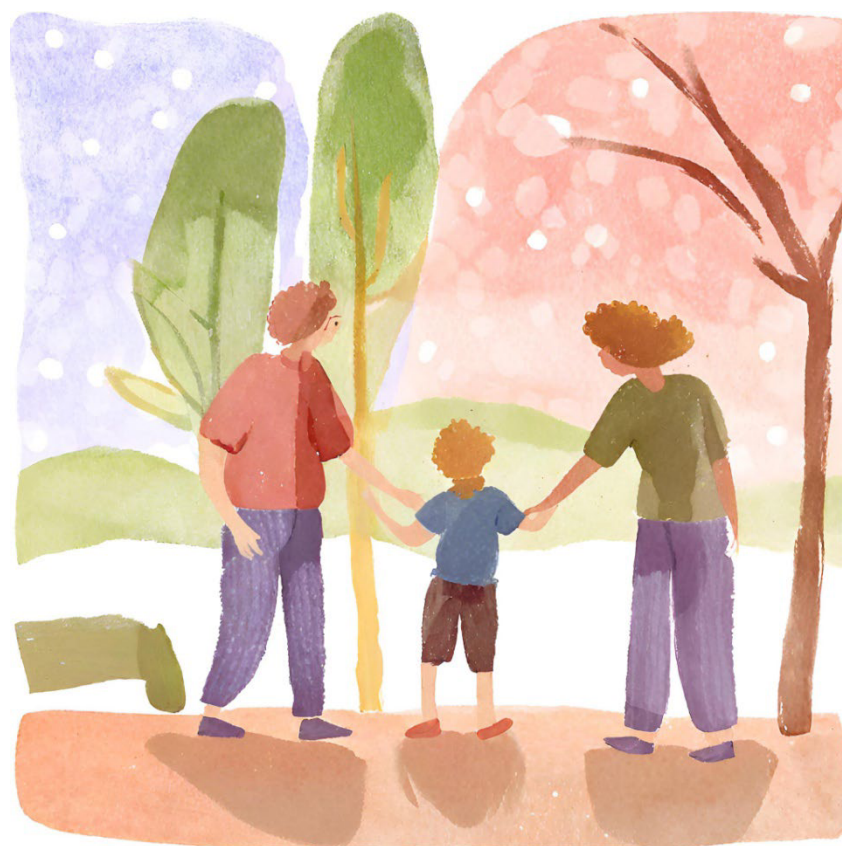

**Percorso di informazione e sensibilizzazione dedicato  
alle famiglie del territorio sardo  
“Accogliere per crescere insieme”**



- 📅 **giovedì 12 dicembre, ore 17.00 - 18:30**
- 📅 **martedì 17 dicembre, ore 17.00 - 18:30**
- 📅 **martedì 14 gennaio, ore 17.00 - 18:30**
- 📅 **martedì 21 gennaio, ore 17.00 - 18:30**

<b>Lo scenario</b>	<p>Il percorso si colloca nell'ambito del progetto regionale "La Famiglia al Centro", finanziato dalla Regione Sardegna, Assessorato dell'Igiene, Sanità e Assistenza sociale e attuato da Anci Sardegna, e dedicato a favorire la co-progettazione e la realizzazione di interventi per il potenziamento dei servizi erogati dagli EELL in favore delle famiglie del territorio. Il percorso di informazione e sensibilizzazione riparte, dopo il modulo dedicato ai disturbi del comportamento alimentare e quello dedicato al ruolo genitoriale nella fascia di età 0-6 anni, con un modulo dedicato al tema dell'affido familiare.</p> <p>L'affido familiare è un'esperienza complessa e arricchente, che richiede preparazione, consapevolezza e un supporto adeguato. Il percorso ha lo scopo di fornire conoscenze sul tema e stimolare il confronto sulle proprie motivazioni, sulle sfide e sulle risorse necessarie per intraprendere questo cammino.</p>
<b>Il modulo di informazione e sensibilizzazione</b>	<p>Il modulo propone un percorso di sensibilizzazione e preparazione all'affido familiare: Accogliere per crescere insieme</p>
<b>I temi e gli obiettivi</b>	<p>Obiettivo generale del percorso è fornire conoscenze su tutti gli aspetti normativi e pratici dell'affido familiare. Il percorso mira inoltre ad accompagnare le coppie e i single a comprendere le proprie aspettative in riferimento al ruolo dell'affidatario.</p> <p>Si accompagneranno i partecipanti ad esplorare i possibili bisogni dei bambini affidati e il rapporto con le famiglie di origine.</p> <ul style="list-style-type: none"> <li>- Introduzione all'affido Familiare: Testimonianza di una famiglia Affidataria</li> <li>Obiettivo: Entrare in contatto con la realtà dell'affido attraverso l'esperienza diretta di una famiglia</li> <li>- L'affido Familiare: Aspetti specifici e finalità</li> <li>Obiettivo: Fornire una comprensione generale dell'affido familiare, delle sue finalità e delle modalità operative.</li> <li>- Aspetti psicologici ed emotivi dell'affido</li> <li>Obiettivo: Esplorare le dinamiche emotive e psicologiche che coinvolgono i bambini in affido e gli affidatari.</li> <li>- Il progetto di Affido e la rete di supporto</li> <li>Obiettivo: Fornire strumenti per comprendere il progetto di affido , includendo anche la collaborazione con la rete di supporto.</li> </ul>
<b>Le modalità di realizzazione</b>	<p>Il percorso sarà articolato in 4 webinar on-line di 1,5 ore ciascuno.</p> <p><b>E' necessario iscriversi entro il 10 dicembre, compilando la scheda di adesione reperibile al seguente link:</b></p> <p><a href="https://docs.google.com/forms/d/e/1FAIpQLSfNaha9X3qbjjexbMPVY57VF4MGSKF11KgoLJ52hXruCef-Cw/viewform">https://docs.google.com/forms/d/e/1FAIpQLSfNaha9X3qbjjexbMPVY57VF4MGSKF11KgoLJ52hXruCef-Cw/viewform</a></p> <p>La conferma di iscrizione e il link per la partecipazione agli incontri saranno inviati all'indirizzo di posta indicato al momento dell'iscrizione.</p> <p>La partecipazione agli incontri è a numero chiuso: saranno accettate adesioni fino al raggiungimento del numero dei posti disponibili.</p> <p>Chiediamo gentilmente a coloro che per sopravvenuti impegni fossero impossibilitati a partecipare al percorso, di disdire la propria iscrizione entro il 10 dicembre, inviando una mail all'indirizzo <a href="mailto:lafamigliaalcentro@ancisardegna.it">lafamigliaalcentro@ancisardegna.it</a>.</p> <p>Sarà valutata la possibilità di organizzare eventuali repliche, in base al numero delle adesioni pervenute.</p>
<b>Il calendario</b>	<ol style="list-style-type: none"> <li>1. <b>giovedì 12 dicembre, ore 17.00 – 18:30</b></li> <li>2. <b>martedì 17 dicembre, ore 17.00 – 18:30</b></li> <li>3. <b>martedì 14 gennaio, ore 17.00 – 18:30</b></li> <li>4. <b>martedì 21 gennaio, ore 17.00 – 18:30</b></li> </ol>
<b>Le docenti</b>	<p><b>Sonia Albini</b> - Assistente sociale, formatrice e operatrice Affido della cooperativa AIBC</p> <p><b>Silvia Caredda</b> - Psicologa formatrice ed esperta di Affido.</p>