Limite amministrativo Comune di Ollolai

AMBITI DI PAESAGGIO LOCALE

1 **Ambito di Paesaggio Urbano**

2 **Ambito di Paesaggio Agricolo**

3 **Ambito di Paesaggio Collinare**

4 **Ambito di Paesaggio del Monte San Basilio**

ALTRI ELEMENTI

strada locale

Strada di impianto

strada di impianto - a valenza paesaggistica - di fruizione turistica

Legenda

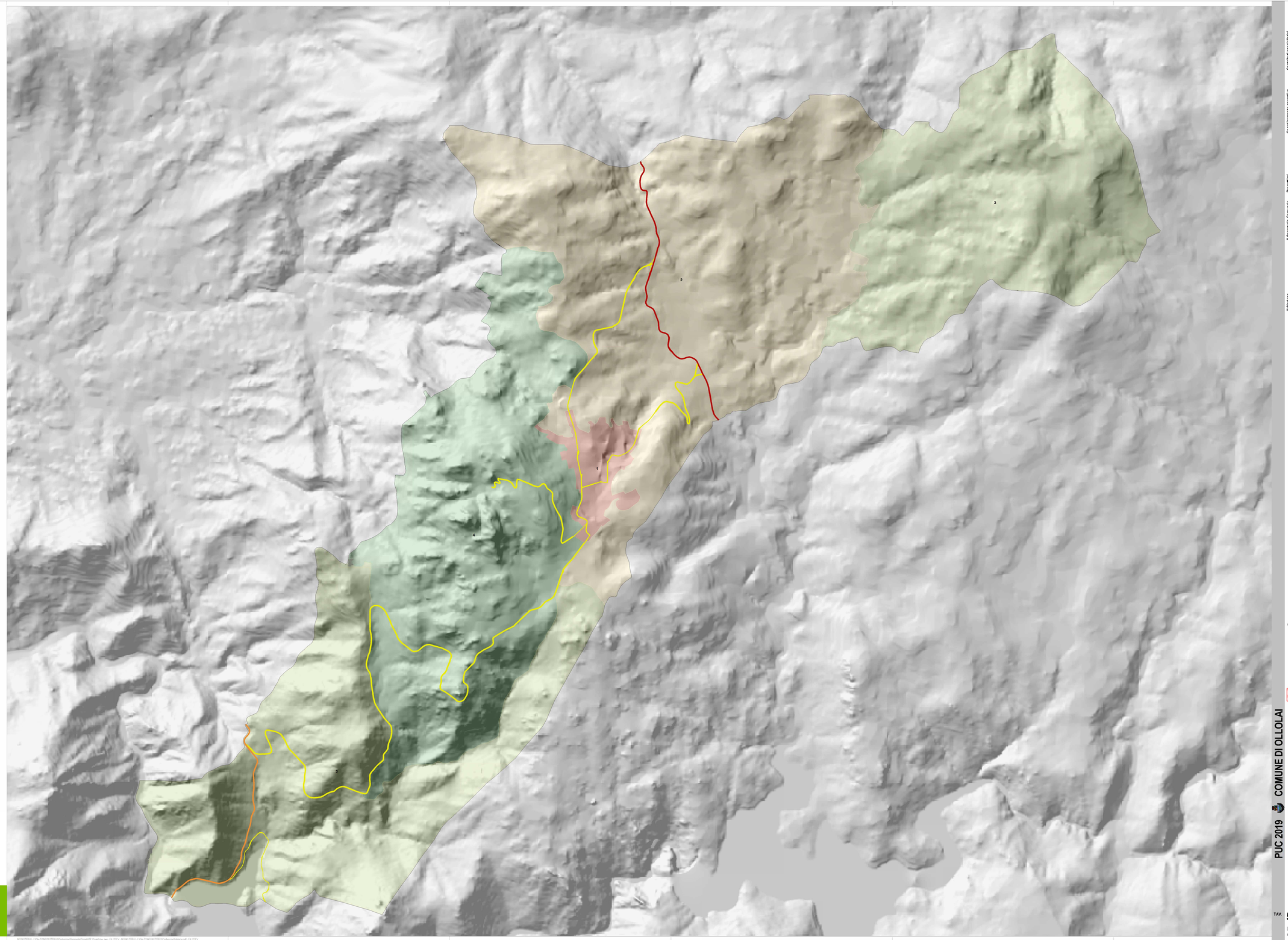

Il Sindaco
dott. Fabio PINTORI

Il Segretario Comunale
dott.ssa Maria BOTTI

Progettisti
ing. Giuseppe MULEO
urb. Raffaele GERMETTA

Coordinamento operativo
arch. Maria NIVIAN

Contributi specialistici
dott. Gianluca MARCHEDDU
dott.ssa Donna Konstantina MURGIA
dott. Giovanni Battista PIRAS
urb. Fabio FAIAN
ing. Stefania CONCAS
ing. Stefania LOMENTAL
dott. Giuseppe Maria MARCIALIS FARA
ing. Mirko PICLASTE
dott. M. Giovanni TEMPIANCI

Il Responsabile Ufficio Tecnico
ing. Davide SORO

Consulenza con delega all'Urbanistica
dott.ssa Maria BONINE

Formato digitalmente da
GERMETTA RAFFAELE
Ordine di SASSARI / Sede
Nome Certificato: Sede Alta
Valido dal 13/01/2020 al 13/01/2021
Nome Cognome Organizzazione: ,

MATE engineering

Allegato alla Deliberazione del C.C. n. 26 del 23.10.2020

Verifica di Coerenza Det. RAS del 15/6/21

PUC 2019 COMUNE DI OLLOLAI

Piano Urbanistico Comunale (PUC)
Legge Regionale n. 45/1989 e s.m.i.

Carta degli ambiti di paesaggio locale

giugno 2019

TAV. **5**

Elaborato 7
scala 1: 10 000